

Bohaterem wiersza Brzechwy jest ten wszystkożerny ssak,
tabliczkę informującą o nim znajdź, właśnie tak!

Jak poeta pisał: jest on zły i ma bardzo ostre kły,

ma też _____ wzrok,

24 budzi się gdy nadchodzi mrok.



Żmija zygzakowata (_____ berus) to jadowity wąż,

32 który gdy słońce świeci swe ciało na kamieniach, pniach i ścieżkach wygrzewa wciąż.

Gdy czuje zagrożenie zaatakować jadowitymi zębami może,

nie pogardzi małymi ssakami, _____ i jaszczurkami o żadnej porze.

12

Na wyspie Wolin krajobraz jest bardzo urozmaicony,

bo łądolodem _____ utworzony.

2

Mamy tu m.in. klify, _____ mierzeje i

3

równiny _____, na których wiatr często wieje.

4

Ta śliczna roślina żywcem _____ zwana,

14

w kwiecie białe lub _____ w maju i _____ ubrana.

7

Najczęściej w lasach _____ 33 _____ sobie żyje

1

i w stronę buków wyciąga swą szyję.

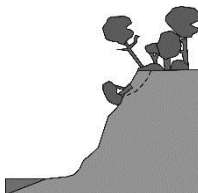

Brawo, to było ostatnie zadanie, teraz z ponumerowanych liter ulóż rozwiązanie:

1	2	3	4	5	6	7	8	9	10	11	12	13	14	15	16	17	18
---	---	---	---	---	---	---	---	---	----	----	----	----	----	----	----	----	----

19	20	21	22	23	24	25	26	27	28	29	30	31	32	33	34
----	----	----	----	----	----	----	----	----	----	----	----	----	----	----	----

Otwórz domek, przybij pieczątkę a ołówek weź na pamiątkę ;)

Miejsce na skarb →

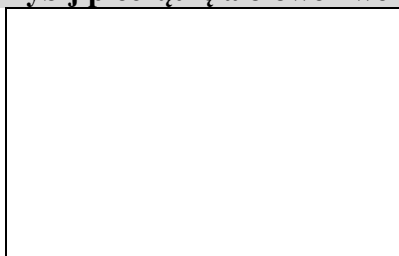

← Miejsce na skarb

Autorzy: Iwona i Marian Samoluk oraz Anna Podhorodecka-Nurkowska i Alicja Grzywaczewska

QUEST

PRZYRODA WAPNICY 2017

Szkoła Podstawowa nr 2 w Wapnicy



Czas przejścia: około 45 minut

START: furtka przy wejściu do szkoły

Gościu miły!

Zaraz wkroczysz na ścieżkę **PRZYRODA WAPNICY**

i poznasz ciekawostki naszej okolicy!

Uważnie nowe tablice informacyjne czytaj,

zapamiętaj: nikogo o nic nie pytaj.

Bierz długopis, luki w zagadkach wypełniaj

i wiedzę swoją uzupełniaj!



Projekt "Przyroda Wapnicy" współfinansowano ze środków
Urzędu Marszałkowskiego województwa zachodniopomorskiego
w ramach Programu Społecznik

Pochodzi z półwyspu _____,
cenny jest dla _____⁵ farmaceutycznego.
Kasztanowiec zwyczajny we wrześniu i październiku owocuje,
niejedna sarna, jeleni czy też dzik przez całą zimę kasztany żuje.



W pobliżu lipy _____¹³ bezskrzydły często przesiaduje,
o niedobrym dla ptaków smaku _____²⁷ -czarnymi barwami informuje.

W słonecznych miejscach kowale gromadzą się wiosną,
są małe, powyżej 1 cm raczej nie urosną.

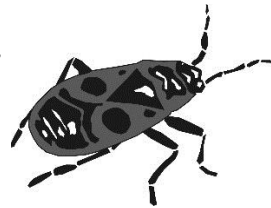

Odszukaj tabliczki z informacją o czołowej morenie,
powstała ona dawno temu w _____⁶.
Gdy lądolód się zatrzymał morena się tworzyła,
a miąższość lodu _____³¹ metrów wynosiła.

Ta pomarańczowa roślina w Polsce jest ściśle _____,
w leczeniu grypy z powodu dużej zawartości witaminy _____¹¹ jest niezastąpiona.
Rokitnik zwyczajny, bo o nim mowa, osiąga nawet 10 metrów wysokości,
jego owoce smaczne są dla ptaków i w zimie dają im dużo przyjemności.

Atrakcji turystycznych w okolicy Wapnicy jest bez liku

więc wyruszaj w drogę ciekawy podróżniku!

Czeka na Ciebie:

Piaskowa Góra,

Wzgórze _____²⁰,

Kredownia w Wicku,

_____²⁹ fabryki _____³⁴ w Lubinie,

Martwy klif,

Dolina Trzciąłowska.

Piękna jest ta nasza Polska!

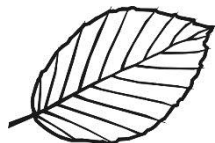

Ona sosna zwyczajna (Pinus _____²⁶),
On buk zwyczajny (Fagus _____³⁰).

Ona to drzewo iglaste,

On drzewo _____¹⁵ _____⁹.

Ona smukła, wysoka!

On barczysty, rozłożysty!

Oba drzewa w Europie występują,

i w wielu gałęziach przemysłu ludzie je wykorzystują.



Beznoga _____¹⁰, padalcem zwyczajnym zwana,
aktywna głównie po zmierzchu, lubi spać z rana.

Czasami gdy się bardzo boi,

zrzuca _____²², ta rana szybko się goi.

Żyje nawet _____²¹ lat
bo ochronę prawną zapewnił jej świat!

Podejdź do tablicy z symbolem Wolińskiego Parku Narodowego

i sprawdź długość ciała _____¹⁹ zwyczajnego.

Ptaka żywi się _____²³ _____¹⁸ i ptactwem wodnym,
a jaja wysiaduje przez okres 38 dni.

W pobliżu szkoły _____¹⁶ Turkusowe się znajduje,
które swoimi modrymi wodami oczy raduje.

W porwaku kredowym przez lądolód dostarczoną powstało,

zaraz po tym jak opuszczoną _____²⁸ wodami zalało.

